

Η φροντίδα μας, πάντα κοντά σας!

Στη πρώτη σειρά εικόνων φαίνεται στο περιφερικό τριτημόριο του ορθού κοιλιακού να απεικονίζεται θλάση 3,36εκ x 1,96εκ σε αθλήτρια volley ball.

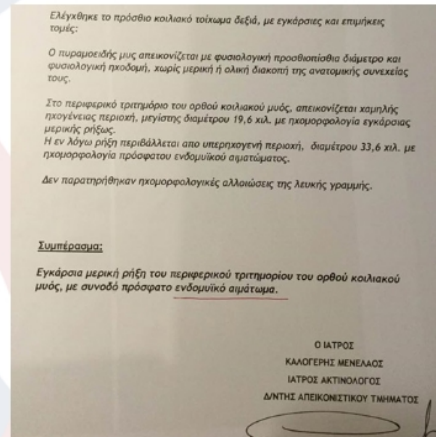

Ακολουθήθηκε στο κέντρο μας πρωτόκολλο θεραπείας με K- LASER Cube 4 για δύο εβδομάδες και συνολικά 8 συνεδριών χωρίς φαρμακευτική αγωγή. Η ασθενής υπεβλήθη σε υπερηχογραφικό επανέλεγχο και διαπιστώθηκε πλήρης αποκατάσταση της ρήξης. Η απεικόνιση παρατίθεται στη δεύτερη σειρά εικόνων. Η ταχύτητα της αποκατάστασης είναι αξιοσημείωτη και μοναδική.

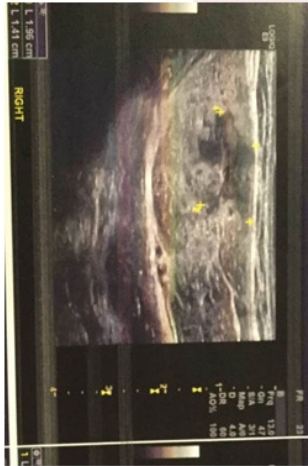
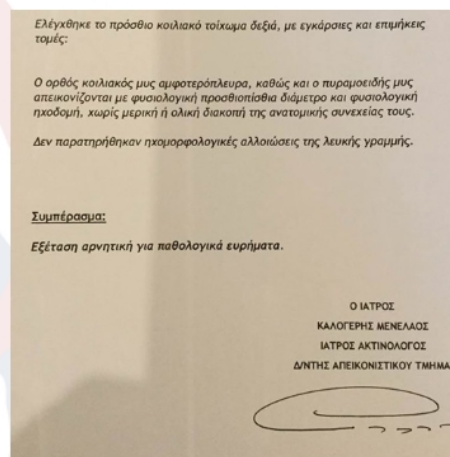
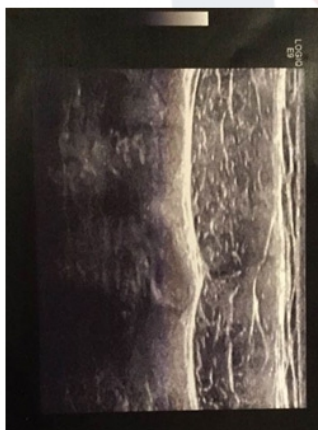

Σημείωση: ο υπερηχογραφικός έλεγχος έγινε στο ίδιο διαγνωστικό κέντρο και από τον ίδιο χειριστή - ακτινοδιαγνώστη.